# Envie d'avenir
# Envie d'agir



35 ans d'alternance

GFS

Grande École
de l'Alternance



# Votre avenir professionnel commence ici

Plus qu'une formation, un véritable tremplin vers votre réussite professionnelle.

Ensemble, passons à l'action !

PROJET PROFESSIONNEL · RÉSEAU · ACCOMPAGNEMENT · ÉVOLUTION · PARCOURS PERSONNALISÉ · FINANCEMENT · ORIENTATION

Chez GFS, nous sommes convaincus qu'une formation doit avant tout préparer à l'emploi. C'est pourquoi nous construisons chaque parcours autour d'une réalité essentielle : développer des compétences utiles, valorisées et immédiatement opérationnelles.

Grâce à notre expertise de l'alternance et à nos liens étroits avec les entreprises, nos apprenant·e·s bénéficient d'une formation qui associe théorie, pratique et expérience professionnelle. Ils apprennent un métier tout en construisant leur avenir.

Au sein de nos différentes écoles, nous accompagnons chaque personne avec une attention particulière portée au projet, aux objectifs et à l'évolution. Nous croyons que la réussite naît d'un accompagnement de proximité, d'exigence et de confiance.

Rejoindre GFS, c'est intégrer une école où l'humain, l'entreprise et l'innovation avancent ensemble pour créer les compétences de demain.

# Pourquoi GFS ?

**35 ans** D'EXPERTISE DANS L'ALTERNANCE

**+1 750** entreprises partenaires

**+4000** alternant·es formé·es

DU BAC AU BAC+5
un parcours complet sur mesure

ACCOMPAGNEMENT
un parcours complet sur mesure

**+98%** en emploi 1 an après la formation

## Sommaire


| | |
|---|---|
| Les 6 écoles | 4 |
| Les formations diplômantes | 6 |
| Les formules | 8 |
| Quel financement ? | 10 |
| Envie de nous rejoindre ? | 11 |
| École de commerce, GFS ESC'AURA | 12 |
| École de l'immobilier et banque assurance, GFS PATRIMONIA | 14 |
| École des ressources humaines, GFS RH | 16 |
| École de comptabilité et gestion, GFS COMPTA | 18 |
| École de l'informatique, GFS IT | 20 |
| École du BTP, GFS BTP | 22 |
| Leurs parcours | 24 |

# Les 6 écoles

**6 univers métiers**



## ECOLE DE COMMERCE

Former les futurs managers, commerciaux et gestionnaires grâce à des formations professionnalisantes du Post Bac au Bac +5, en adéquation avec les besoins des entreprises.

COMMERCE \ MANAGEMENT \ MARKETING
GESTION \ COMMUNICATION

## ÉCOLE DES RESSOURCES HUMAINES

Développer les compétences nécessaires à la gestion des talents, au recrutement, à la formation et à l'administration du personnel.

RESSOURCES HUMAINES \ RECRUTEMENT \ FORMATION
DROIT SOCIAL \ PAIE

6 ÉCOLES SPÉCIALISÉES

## ÉCOLE DE COMPTABILITÉ ET GESTION

Former des professionnels capables d'accompagner les entreprises dans leur pilotage financier, comptable et administratif.

COMPTABILITÉ \ GESTION FINANCIÈRE \ PAIE
CONTRÔLE DE GESTION \ AUDIT

GFS IT

## ÉCOLE DE L'INFORMATIQUE

Préparer les experts du numérique de demain grâce à des formations intégrant les nouvelles technologies, l'intelligence artificielle et la cybersécurité.

RÉSEAUX \ ADMINISTRATION SYSTÈMES
CYBERSÉCURITÉ \ INTELLIGENCE ARTIFICIELLE

GFS Grande École de l'Alternance

GFS PATRIMONIA

## ÉCOLE DE L'IMMOBILIER ET BANQUE ASSURANCE

Former les spécialistes de la transaction immobilière, de la banque, de l'assurance et de la gestion patrimoniale.

IMMOBILIER \ GESTION LOCATIVE \ ASSURANCE
BANQUE \ GESTION DE PATRIMOINE

GFS BTP

## ÉCOLE DU BTP

Former les professionnels du bâtiment et des travaux publics capables de piloter les projets de construction de demain.

BÂTIMENT \ TRAVAUX PUBLICS \ CONDUITE DE TRAVAUX
BIM \ ÉCONOMIE DE LA CONSTRUCTION

**Du BAC au BAC +5**



# Les formations diplômantes

**NIVEAU 4 (BAC)**

**NIVEAU 5 BAC +2**

**TITRE PRO**
Comptable assistant — CF

**TITRE PRO**
Secrétaire comptable — CF

**TITRE PRO**
Technicien Métreur du Bâtiment — LY

**BTS AMRH**
Administration Management et Ressources Humaines — CF

**BTS GPME**
Gestion de la PME — CF

**TITRE PRO**
Gestionnaire de paie — CF

**TITRE PRO**
Assistant Ressources Humaines — CF

**BTS CG**
Comptabilité et Gestion — CF

**BTS NDRC**
Négociation et Digitalisation de la Relation Client — LY CF

**BTS MCO**
Management Commercial Opérationnel — LY CF

**TITRE PRO**
Assistant Commercial — LY CF

**TITRE PRO** Conducteur de Travaux
Bâtiment et Gros Œuvre OU Aménagement Finitions — LY

**TITRE PRO**
Chargé d'Affaires du Bâtiment — LY

**TITRE PRO**
BIM Modeleur du Bâtiment — LY

**BTS** Bâtiment ou **BTS MEC** — LY

**TITRE PRO**
Assistant Immobilier — CF

**BTS PI**
Professions immobilières — CF

**BTS SIO**
Services Informatiques aux Organisations — CF

GFS RH

GFS COMPTA

GFS ESC'AURA

GFS BTP

GFS PATRIMONIA

GFS IT

CF Clermont-Ferrand

LY Lyon

**Nos formations conduisent à des diplômes reconnus par l'État français et référencés dans le Cadre Européen des Classifications (CEC). Chaque formation dispose d'un code diplôme et d'un code RNCP**

| NIVEAU 6 BAC +3 | | NIVEAU 7 BAC +5 | |
|---|---|---|---|
| **BACHELOR RH** Ressources Humaines | CF | **MBA RH** Management en Ressources Humaines | CF |
| **DCG – GRADE LICENCE** Diplôme Comptabilité et Gestion | CF | **DSCG – GRADE MASTER** Diplôme Supérieur de Comptabilité et Gestion | CF |
| **BACHELOR** Responsable Communication | CF | **CERTIFICATION PROFESSIONNELLE** Manager du Développement Commercial | CF |
| **BACHELOR** Commerce et Marketing | CF | | |
| **BACHELOR BIM** Coordinateur BIM du Bâtiment | LY | | |
| **BACHELOR TCE** Conducteur de travaux TCE | LY | | |
| **BACHELOR** Immobilier | CF | **CERTIFICATION PROFESSIONNELLE** Manager Immobilier | CF |
| **BACHELOR BFA** Banque, Finance, Assurance | CF | **CERTIFICATION PROFESSIONNELLE** Expert Conseil en Gestion de Patrimoine | CF |
| **BACHELOR IC** Informatique et Cybersécurité | CF | **CERTIFICATION PROFESSIONNELLE** Ingénieur Systèmes, Réseaux et Cybersécurité | CF |

Créez votre parcours avec votre conseiller en réussite professionnelle.
Les Bachelors peuvent se réaliser en 1, 2 ou 3 ans selon votre profil et votre parcours.



# Les formules

## Alternance

### Apprendre un métier en étant rémunéré·e

L'alternance permet de combiner enseignement théorique et expérience professionnelle au sein d'une entreprise. Véritable tremplin vers l'emploi, elle offre la possibilité de développer des compétences concrètes tout en préparant un diplôme.

**LES AVANTAGES DE L'ALTERNANCE**

- Formation financée
- Rémunération mensuelle
- Expérience professionnelle valorisante
- Développement d'un réseau professionnel
- Insertion professionnelle facilitée
- Diplôme et expérience sur le CV

## Initiale alternée

### Se professionnaliser grâce aux stages

L'initiale alternée permet de suivre une formation en école tout en réalisant plusieurs périodes de stage en entreprise. Une solution idéale pour acquérir une première expérience professionnelle et confirmer son orientation.

**LES AVANTAGES DE L'INITIALE ALTERNÉE**

- Découverte progressive du monde professionnel
- Expérience terrain grâce aux stages
- Développement des compétences métier
- Construction du projet professionnel
- Possibilité de poursuivre ensuite en alternance

FOCUS SUR

### Cap alternance

Une première année en alternance ou en initiale alternée combinant cours et périodes de stages obligatoires, avec un accompagnement individualisé.

## Vous avez déjà une expérience professionnelle

# Formule pro

### Se former pour évoluer, se reconvertir ou se spécialiser

Parce que les carrières évoluent, GFS propose des parcours adaptés aux salarié·es, demandeurs d'emploi, indépendant·es et professionnel·les souhaitant acquérir de nouvelles compétences ou préparer un changement de carrière.

**OBJECTIFS**

- Monter en compétences
- Obtenir une certification reconnue
- Préparer une évolution professionnelle
- Réussir une reconversion
- Sécuriser son parcours professionnel

## Envie de transformer votre expérience professionnelle en diplôme ?

### Découvrez la VAE !

La Validation des Acquis de l'Expérience transforme votre expérience en diplôme, titre professionnel ou certification de qualification professionnelle (CQP), sans suivre de formation classique complète.

À GFS, un·e Architecte Accompagnateur·trice de Parcours (AAP) vous guide, du projet au jury, sur les certifications proposées par la plateforme France VAE. Vous pouvez valider une certification en totalité ou par blocs de compétences.



- **Une démarche accessible** : dès 1 an d'expérience en lien direct avec la certification visée.
- **Des certifications reconnues** : diplômes d'État, titres professionnels et CQP, tous inscrits au RNCP.
- **Un accompagnement sur mesure** : nos AAP suivent chaque candidat·e, tout au long de la démarche.
- **Un financement facilité** : CPF, employeur, OPCO, France Travail, Régions. Nous vous aidons à trouver le bon.

# Quel financement ?

En France, le Code du travail et le Code de l'éducation définissent les financements et votre statut selon votre situation actuelle, votre parcours antérieur et votre projet. Avec votre conseiller GFS, étudiez toutes les solutions pour sécuriser votre parcours.

## 01 \ Les parcours en alternance

### Découvrez l'Alternance avec CAP ALTERNANCE

Vous engagez votre formation à GFS et découvrez plusieurs métiers et entreprises en stage pour développer vos savoir-faire, savoir être, vous renforcez votre orientation professionnelle avant de vous engager.

**Statut** : Étudiant ou Stagiaire
**Financement** : Auto-financé uniquement les premiers mois, puis 100% pris en charge dès la signature du contrat.

### Vivez l'alternance avec l'APPRENTISSAGE ou la PROFESSIONNALISATION

Rejoignez directement une entreprise avec un tuteur dédié pour réaliser des missions formatrices et monter en compétences.

**Statut** : Salarié en alternance
**Financement** : 100% pris en charge par l'OPCO de l'entreprise + versement d'un salaire mensuel.

## 02 \ Salariés en poste & reconversion

Vous souhaitez évoluer dans votre emploi, changer de voie ou anticiper des évolutions économiques ? Plusieurs leviers permettent le maintien de votre salaire et la prise en charge de votre formation :

- **Compte Personnel de Formation (CPF)** : Mobilisez vos droits acquis pour financer votre projet
- **Plan de Développement des Compétences** : Prise en charge directe par l'entreprise ou l'OPCO
- **Dispositif Transitions Pro** : Prise en charge spécifique dédiée aux projets de reconversion professionnelle
- **VAE**
- **Dispositifs spécifiques liés à votre parcours**

## 03 \ Demandeurs d'emploi

Selon les périodes et votre statut, France Travail peut participer aux formations de reclassement et vous accompagner pour solliciter des financements complémentaires auprès d'organismes comme le Conseil Régional. Ces dispositifs adaptés à votre situation permettent de sécuriser votre parcours avec le maintien ou l'attribution d'allocations et indemnités de formation.

## 04 \ Personnes en situation de handicap

Des aides et dispositifs spécifiques (notamment via l'AGEFIPH ou les aménagements en alternance) existent pour favoriser la reprise d'emploi, adapter la formation et stabiliser votre situation professionnelle sur le long terme.

**95%** **de nos stagiaires bénéficient d'une prise en charge intégrale de leur formation et perçoivent une rémunération tout au long de leur parcours.**

CONSTRUISONS ENSEMBLE VOTRE PLAN DE FINANCEMENT

Chaque parcours est unique. Prenez rendez-vous dès aujourd'hui avec votre conseiller GFS pour valider vos options.

# Envie de nous rejoindre ?

01 **Je rencontre un·e Conseiller·e** en Réussite Professionnelle (facultatif)

02 **Je candidate** sur le site internet de GFS - J'exprime mes vœux sur Parcoursup pour les formations Post Bac

03 **Je réalise un entretien individuel de motivation** avec un·e Conseiller·e

04 **Je suis admis·e** sous 15 jours

05 **Je bénéficie d'un accompagnement** pour ma recherche d'alternance (ou financement)

06 **Je signe mon contrat** (ou trouve mon financement) et débute mon alternance

## ÊTRE ACCOMPAGNÉ·E PAR GFS

Être accompagné·e par GFS, c'est bénéficier de services personnalisés de la candidature à l'emploi.

- Un **accompagnement individuel** par un·e Conseiller·e
- La validation d'un **projet professionnel** en entretien
- Des **ateliers coaching** individuels et collectifs
- Des **job dating**
- Un salon **Career Connect** à GFS
- Un **accès à Grimp** pour trouver des offres

ÉCOLE DE COMMERCE



# vous aimez ...

Prendre la parole et échanger avec les autres \ Convaincre, argumenter et défendre vos idées \ Les réseaux sociaux, la publicité et la communication \ Organiser des événements ou des projets \ Travailler en équipe et rencontrer de nouvelles personnes \ Relever des défis et atteindre des objectifs \ Comprendre pourquoi certaines marques fonctionnent mieux que d'autres \ Observer les tendances de consommation et les évolutions du marché \ Négocier et trouver des solutions \ Développer votre réseau professionnel \ Être au cœur de l'action, où chaque journée est différente \ Manager ou animer une équipe \ Être au contact des clients et comprendre leurs besoins \ Imaginer de nouvelles stratégies pour développer une activité

GFS ESCAURA

**EST FAIT POUR VOUS !**

# Avec GFS ESC'AURA

## Vous développerez de nouvelles intelligences et compétences

**RELATIONNELLES**
- Communiquer
- Convaincre
- Négocier
- Développer un réseau

**CRÉATIVES**
- Imaginer des campagnes
- Trouver de nouvelles idées
- Innover dans les stratégies commerciales

**ENTREPRENEURIALES**
- Saisir les opportunités
- Prendre des initiatives
- Atteindre des objectifs

**MANAGÉRIALES**
- Fédérer une équipe
- Motiver
- Coordonner des projets

## Pour occuper les métiers

MANAGER COMMERCIAL · COMMERCIAL·E · RESPONSABLE DE SECTEUR · DIRECTEUR·TRICE COMMERCIAL·E · RESPONSABLE MARKETING · RESPONSABLE COMMUNICATION · BUSINESS DEVELOPER · CHARGÉ·E DE CLIENTÈLE

## LES + de l'école

- Des effectifs à **taille humaine**
- Des sorties **sur le terrain** : client mystère, projets collectifs, immersions terrain, etc.
- Des visites d'entreprises locales pour une **immersion complète**
- Le développement du **réseau professionnel** dès la formation
- Des **licences de logiciels offertes** selon les formations : Adobe, Wordpress, Prestashop, etc.
- Des concours **inter-écoles** et travaux **collaboratifs** : Business Game en Bachelor, DCF Challenge, etc.
- Un réseau d'intervenants experts pour des enseignements en phase avec les **réalités des métiers**
- Des modules e-learning en plus sur GFS Online

# ÉCOLE DE L'IMMOBILIER ET BANQUE ASSURANCE



## ♥ vous aimez ...

Accompagner des personnes dans leurs projets de vie \ L'immobilier, l'investissement et le patrimoine \ Conseiller et instaurer une relation de confiance \ Les échanges humains et le contact client \ Comprendre les mécanismes économiques et financiers \ Rechercher les meilleures solutions pour chaque situation \ Négocier et défendre les intérêts de vos clients \ Suivre l'évolution des marchés immobiliers et financiers \ Travailler sur des projets concrets et à forte valeur ajoutée \ Développer et gérer un portefeuille clients \ Analyser une situation pour proposer un accompagnement personnalisé \ Construire des stratégies patrimoniales sur le long terme \ Travailler dans un secteur dynamique où aucune situation ne se ressemble \ Contribuer à la réalisation des projets de vie de vos clients

GFS PATRIMONIA

**EST FAIT POUR VOUS !**

# Avec GFS

## Vous développerez de nouvelles intelligences et compétences

**RELATIONNELLES**
- Conseiller
- Créer une relation de confiance
- Négocier

**STRATÉGIQUES**
- Construire une vision long terme
- Développer une stratégie patrimoniale

**ANALYTIQUES**
- Étudier une situation financière
- Évaluer des opportunités d'investissement

**COMMERCIALES**
- Développer un portefeuille clients
- Accompagner des projets

## Pour occuper les métiers

CONSEILLER·E IMMOBILIER · NÉGOCIATEUR·TRICE IMMOBILIER · GESTIONNAIRE LOCATIF·VE · GESTIONNAIRE DE COPROPRIÉTÉ · CONSEILLER·E EN ASSURANCE · CONSEILLER·E EN GESTION DE PATRIMOINE · RESPONSABLE D'AGENCE IMMOBILIÈRE

## LES + de l'école

- Des effectifs à **taille humaine**
- Des sorties **sur le terrain** : visites de chantiers, projets collectifs, immersions terrain, etc.
- Le développement du **réseau professionnel** dès la formation
- Des **partenariats** clés pour les étudiants : réseau FNAIM (premier syndicat des professionnels de l'immobilier en France) et AVEM (entreprise leader en France des prestations monétiques recrutant dans le secteur bancaire)
- La possibilité de passer la certification AMF, indispensable pour exercer dans les métiers de la finance et de la gestion patrimoniale
- La délivrance des **cartes professionnelles** (T,G,S) pour la filière immobilier
- Un réseau d'intervenants experts pour des enseignements en phase avec les **réalités des métiers**
- Des modules e-learning en plus sur GFS Online

## ÉCOLE DES RESSOURCES HUMAINES



# ♥ vous aimez ...

Échanger, écouter et comprendre les autres \ Accompagner les personnes dans leur évolution professionnelle \ Participer au développement des talents \ Organiser et coordonner des projets \ Recruter et détecter les potentiels \ Jouer un rôle clé dans le fonctionnement d'une entreprise \ Créer du lien et favoriser le travail en équipe \ Communiquer avec différents interlocuteurs \ Trouver des solutions à des situations humaines variées \ Animer, fédérer et développer les compétences \ Comprendre les enjeux du monde du travail \ Participer à l'amélioration de la qualité de vie au travail \ Travailler dans un métier mêlant relations humaines, organisation et stratégie \ Contribuer à la réussite des collaborateurs et des entreprises

GFS RH

**EST FAIT POUR VOUS !**

# Avec GFS

## Vous développerez de nouvelles intelligences et compétences

**HUMAINES**
- Écouter
- Comprendre
- Accompagner
- Conseiller

**RELATIONNELLES**
- Communiquer
- Gérer les interactions
- Créer du lien

**ÉMOTIONNELLES**
- Faire preuve d'empathie
- Gérer les situations sensibles
- Désamorcer les conflits

**ORGANISATIONNELLES**
- Coordonner
- Planifier
- Structurer les processus RH

## Pour occuper les métiers

ASSISTANT·E RH | GESTIONNAIRE RH | GESTIONNAIRE DE PAIE | CHARGÉ·E DE RECRUTEMENT | CHARGÉ·E DE FORMATION | RESPONSABLE RH | RESPONSABLE DÉVELOPPEMENT RH

## LES + de l'école

- Des effectifs à **taille humaine**
- Des **cas pratiques** inspirés de situations réelles d'entreprise
- Le développement du **réseau professionnel** dès la formation
- Des **licences de logiciels offertes** selon les formations
- Des concours **inter-écoles** et travaux **collaboratifs** : Business Challenge en Bachelor, DCF Challenge, etc.
- **Le RH Pharma Day** : un événement en partenariat avec l'UCA
- Un réseau d'intervenants experts pour des enseignements en phase avec les **réalités des métiers**
- Des modules e-learning en plus sur GFS Online

## ÉCOLE DE COMPTABILITÉ ET GESTION



# ♥ vous aimez …

Les chiffres et leur donner du sens \ Comprendre comment fonctionne une entreprise \ Analyser des données et en tirer des conclusions \ Travailler avec méthode, précision et rigueur \ Organiser, contrôler et fiabiliser les informations \ Résoudre des problématiques concrètes \ Les outils informatiques, les tableaux de bord et les indicateurs de performance \ Comprendre les mécanismes financiers d'une organisation \ Vérifier, calculer et sécuriser les opérations \ Avoir un rôle essentiel dans la prise de décision \ Rechercher des solutions et optimiser les processus \ Les missions qui demandent de l'autonomie et des responsabilités \ Travailler dans un domaine indispensable à toutes les entreprises \ Évoluer dans un secteur offrant de nombreuses opportunités professionnelles

GFS COMPTA

**EST FAIT POUR VOUS !**

# Avec GFS

## Vous développerez de nouvelles intelligences et compétences

**LOGICO-MATHÉMATIQUES**

- Analyser les chiffres
- Contrôler
- Calculer
- Optimiser

**ANALYTIQUES**

- Détecter les écarts
- Vérifier les informations
- Sécuriser les données

**ORGANISATIONNELLES**

- Structurer
- Planifier
- Respecter les procédures

**DÉCISIONNELLES**

- Interpréter les résultats
- Aider à la prise de décision

## Pour occuper les métiers

ASSISTANT·E COMPTABLE | COMPTABLE | COLLABORATEUR·TRICE COMPTABLE | GESTIONNAIRE DE PAIE | CONTRÔLEUR·SE DE GESTION | CHEF·FE COMPTABLE | RESPONSABLE ADMINISTRATIF ET FINANCIER

## LES + de l'école

- Des effectifs à **taille humaine**
- Des **cas pratiques** inspirés de situations réelles d'entreprise
- Le développement du **réseau professionnel** dès la formation
- Des **licences de logiciels offertes** selon les formations
- Des concours inter-écoles et travaux **collaboratifs** : Business Challenge en Bachelor, DCF Challenge, etc.
- Un réseau d'intervenants experts pour des enseignements en phase avec les **réalités des métiers**
- Des modules e-learning en plus sur GFS Online

## ÉCOLE DE L'INFORMATIQUE



# vous aimez ...

Les nouvelles technologies et les innovations numériques \ Comprendre comment fonctionnent les ordinateurs, les réseaux et les applications \ Résoudre des problèmes et relever des défis techniques \ Chercher des solutions par vous-même \ La logique, l'analyse et la réflexion \ Créer, développer ou améliorer des outils numériques \ Les applications, les sites web et les logiciels \ Comprendre les coulisses du monde digital \ Tester, expérimenter et apprendre en continu \ La cybersécurité et la protection des données \ Automatiser, optimiser et simplifier les tâches \ Travailler sur des projets innovants \ Imaginer les technologies qui façonneront demain \ Évoluer dans un secteur en constante évolution et fortement recruteur

GFS IT

**EST FAIT POUR VOUS !**

# Avec GFS

## Vous développerez de nouvelles intelligences et compétences

### LOGICO-MATHÉMATIQUES

- Analyser
- Résoudre des problèmes
- Raisonner avec méthode
- Comprendre des systèmes complexes

### ANALYTIQUES

- Observer
- Diagnostiquer
- Tester et améliorer
- Développer des solutions

### CRÉATIVES

- Innover
- Concevoir des applications
- Imaginer de nouveaux usages numériques

### COLLABORATIVES

- Travailler en équipe projet
- Échanger avec les utilisateurs et les clients

## Pour occuper les métiers

TECHNICIEN·NE SYSTÈMES ET RÉSEAUX

DÉVELOPPEUR·SE WEB

DÉVELOPPEUR·SE D'APPLICATIONS

ADMINISTRATEUR·TRICE SYSTÈMES ET RÉSEAUX

ANALYSTE CYBERSÉCURITÉ

CONSULTANT·E INFORMATIQUE

CHEF·FE DE PROJET INFORMATIQUE

## LES + de l'école

- Des effectifs à **taille humaine**
- Des **cas pratiques** inspirés de situations réelles d'entreprise
- Le développement du **réseau professionnel** dès la formation
- Des **licences de logiciels offertes** selon les formations
- Des concours inter-écoles et travaux **collaboratifs**
- Du **matériel informatique** sur place pour vos cours : baies, switch, serveurs, rooters, etc.
- Un réseau d'intervenants experts pour des enseignements en phase avec les **réalités des métiers**
- Des modules e-learning en plus sur GFS Online

ÉCOLE DU BTP



# vous aimez ...

Voir le résultat concret de votre travail \ Les bâtiments, les infrastructures et les grands projets \ L'architecture, l'urbanisme et l'aménagement du territoire \ Comprendre comment un ouvrage est conçu et réalisé \ Travailler sur le terrain tout en participant à l'organisation des projets \ Coordonner plusieurs intervenants autour d'un même objectif \ Résoudre des problématiques techniques \ Planifier, organiser et suivre l'avancement d'un projet Utiliser des outils numériques et des plans techniques \ Transformer une idée en réalisation concrète \ Contribuer à la construction des villes et des espaces de demain \ Travailler dans un secteur dynamique qui recrute \ Relever des défis techniques et humains \ Participer à des projets utiles et durables

GFS BTP

**EST FAIT POUR VOUS !**

# Avec GFS

## Vous développerez de nouvelles intelligences et compétences

**SPATIALES**

- Lire des plans
- Se projeter dans l'espace
- Visualiser un ouvrage

**ORGANISATIONNELLES**

- Planifier
- Coordonner
- Gérer les ressources

**TECHNIQUES**

- Comprendre les procédés de construction
- Résoudre des problématiques de chantier

**MANAGÉRIALES**

- Encadrer des équipes
- Piloter des projets

## Pour occuper les métiers

CHEF·FE DE CHANTIER | CONDUCTEUR·TRICE DE TRAVAUX | ÉCONOMISTE DE LA CONSTRUCTION | CHARGÉ·E D'AFFAIRES BTP | BIM MODELEUR | COORDINATEUR·TRICE BIM | RESPONSABLE D'EXPLOITATION | DIRECTEUR·TRICE DE TRAVAUX

## LES + de l'école

- Des effectifs à **taille humaine**
- Des **cas pratiques** inspirés de situations réelles d'entreprise
- Le développement du **réseau professionnel** dès la formation
- Des **licences de logiciels offertes** selon les formations
- Un réseau d'intervenants experts en phase avec les **réalités des métiers**
- Des modules e-learning en plus sur GFS Online

# Leurs parcours



## Lucie

CONTRATS D'APPRENTISSAGE

**J'ai intégré GFS ESCAURA pour…**

me réorienter vers une formation concrète et professionnalisante, après un parcours universitaire qui ne me convenait pas. Pendant 5 ans chez GFS, j'ai gagné en expérience et en confiance ce qui m'a permis d'évoluer jusqu'à un poste de management.

**FORMATION**

- L1 STAPS
- BTS Management Commercial Opérationnel
- BACHELOR Marketing
- MBA Communication Digitale et Image de Marque

+5 ANS

**PARCOURS PRO**

- Employée en alternance dans la restauration rapide
- Assistante responsable community management en alternance dans une agence d'assurances
- Employée en alternance dans le commerce de détail
- Directrice adjointe d'un magasin de bien-être nature

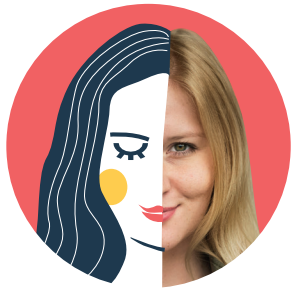

## Marie

CONTRAT PRO - RECONVERSION

**J'ai intégré GFS RH pour…**

me spécialiser en marketing, puis j'ai été accompagnée dans ma réorientation vers les Ressources Humaines. GFS m'a permis de construire une nouvelle trajectoire professionnelle dans les RH et d'être finaliste nationale du DCF challenge !

**FORMATION**

- BTS Management Commercial Opérationnel
- BACHELOR Marketing Vente
- MBA Performance Commerciale Entrepreneuriat
- MBA Management en RH

+4 ANS

**PARCOURS PRO**

- Conseillère clientèle en alternance
- Assistante commerciale en alternance dans une mutuelle
- Assistante marketing en alternance dans une mutuelle
- Assistante RH en alternance dans le domaine associatif (hébergement)
- Assistante RH dans le domaine associatif (hébergement)

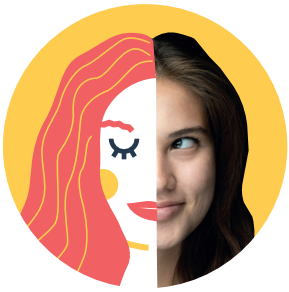

## Mathilde

TRANSITION PRO

**J'ai intégré GFS PATRIMONIA pour…**

une reconversion professionnelle dans l'immobilier, afin de reprendre la gérance de l'agence familiale. GFS m'a permis d'acquérir la culture métier et la posture de dirigeante indispensables à mon projet.

FORMATION

**MBA MANAGER DE LA COMMUNICATION ET DU MARKETING DIGITAL**

**BACHELOR IMMOBILIER EN 1 AN**

À LA SORTIE DE GFS

+3 ANS

PARCOURS PRO

- Conseillère auprès des jeunes pour les missions locales
- Conseillère immobilier (occasionnel)
- Co-gérante d'une agence immobilière
- Gérante en agence immobilière à Aurillac

**J'ai intégré GFS PATRIMONIA pour…**

obtenir le diplôme puis les cartes professionnelles me permettant de reprendre l'entreprise familiale. Au contact des professionnels qui m'ont formé, j'ai acquis les compétences métier et la confiance nécessaires.

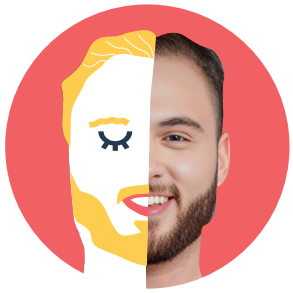

## Louis

3 ANS D'INITIALE ALTERNÉE

FORMATION

**BAC PRO CUISINE**

**BACHELOR IMMOBILIER EN 3 ANS**

À LA SORTIE DE GFS

+4 ANS

PARCOURS PRO

- Chef de partie dans un grand restaurant
- Stagiaire en gestion locative dans l'entreprise de son père
- Responsable d'agence
- Directeur de l'entreprise créée par son père

# Leurs parcours

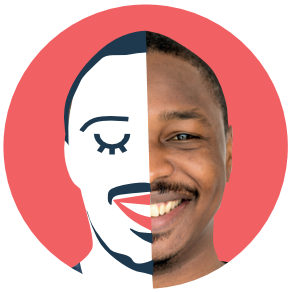

## Sébastien

TRANSITION PRO

**J'ai intégré GFS IT pour…**

transformer ma passion pour l'informatique en véritable projet professionnel. Le BTS m'a permis de consolider mes compétences techniques, d'évoluer vers des postes à responsabilité et, à terme, de créer ma propre entreprise.

**FORMATION**

**BAC Sciences et Technologies de l'Industrie**

**BTS Services Informatiques aux Organisations**

**PARCOURS PRO**

12 ans en grande distribution : Technicien réseaux puis manager service informatique

Stage administrateur réseaux et systèmes (milieu hospitalier)

**À LA SORTIE DE GFS**

Administrateur architecte réseaux et systèmes (secteur de l'ingénierie industrielle)

**+9 ANS**

Entrepreneur + formateur
Fondateur d'une société spécialisée en solutions informatiques

**J'ai intégré GFS IT pour…**

obtenir un diplôme reconnu par l'État français. Après un parcours d'autodidacte, j'ai choisi de donner une nouvelle dimension à ma carrière pour m'épanouir dans un domaine qui me plaît vraiment.

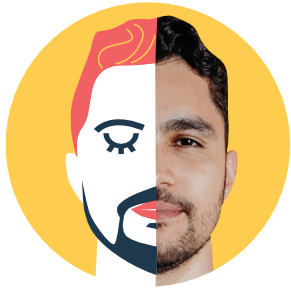

## Willi

CONTRAT D'APPRENTISSAGE

**FORMATION**

**BAC technique + certifications professionnelles en informatique**

**BACHELOR Informatique et Cybersécurité**

**PARCOURS PRO**

Technicien support et gérant d'un cybercafé pendant 5 ans

Création de sa propre entreprise

**À LA SORTIE DE GFS**

Promesse d'embauche en CDI dans une entreprise d'informatique



## Guillaume

TRANSITION PRO + CONTRAT D'APPRENTISSAGE

**J'ai intégré GFS COMPTA pour…**

me reconvertir après un BTS Hôtellerie et construire un nouveau projet professionnel dans la comptabilité. L'école m'a accompagné pas à pas dans mes démarches de reconversion.

| | | | | |
|---|---|---|---|---|
| FORMATION | BTS Hôtellerie | GFS BTS Comptabilité et Gestion | GFS DCG Diplôme Comptabilité et Gestion | +3 ANS |
| PARCOURS PRO | Chef de rang dans la restauration | Comptable client en alternance | Comptable client en alternance | Comptable client |



## Inès

CONTRAT D'APPRENTISSAGE

**J'ai intégré GFS BTP pour…**

orienter mon parcours vers les enjeux de l'environnement et du bâtiment. Grâce à la certification et à l'alternance, j'ai pu évoluer vers un poste de responsable de projet nucléaire au sein d'un grand groupe du BTP.

| | | | |
|---|---|---|---|
| FORMATION | MASTER Électronique et Énergie Électrique | GFS CERTIFICATION PROFESSIONNELLE Manager des Organisations | À LA SORTIE DE GFS |
| PARCOURS PRO | Chargée de gestion et de planification en alternance, dans le secteur du nucléaire | | Chargée de projet pour la gestion et la planification de projets dans le domaine du nucléaire civil |



GFS BTP

GFS PATRIMONIA

GFS COMPTA

GFS RH

GFS IT

GFS ESCAURA

## GFS Clermont-Fd

4 place Charles de Gaulle
63400 Chamalières
04 73 19 53 00
contact@gfs63.com

## GFS Lyon

26 rue de la gare
69009 Lyon
04 72 71 30 54
info@gfsbtp.com

groupeformationsystemes.com

CANDIDATER

Qualiopi processus certifié
RÉPUBLIQUE FRANÇAISE

La certification qualité a été délivrée au titre des catégories d'actions suivantes :
- Action de formation
- Action permettant de valider des acquis de l'expérience
- Action de formation par apprentissage.

La Région Auvergne-Rhône-Alpes

SCHOLIS Quality Business Schools

RÉSEAU D'ÉCOLES AVEC 25 000 ÉTUDIANTS

ÉDITION 2026